

Ribeirão Preto, 26 de Novembro de 2.010.

À
VERTCON CLUBE DE SEGUROS
A/C. Suelen

Ref. Sinistro – Sr. Pedro Barbosa Neves (M.N. 29/04/2010)
Sind. Ribeirão Preto – APL ALFA

Segue abaixo relacionados os documentos em anexo para análise do referido:

Originais:

- 01) Aviso de Sinistro
- 02) Declaração de convivência marital
- 03) Comprovante de residência do titular e cônjuge

Cópias autenticadas:

- 04) Certidão de Óbito
- 05) RG e CPF do titular e cônjuge

Cópias simples:

- 06) Dois documentos complementares para comprovação marital

Sem mais para o momento, agradeço.

Atenciosamente,

Vertcon Clube de Seguros
Fabiano Carvalho

VERTCON ADM. CORRETORA SEGUROS LTDA.
Suelen Andrade 03/12/10



ALFA PREVIDÊNCIA E VIDA S/A
CNPJ 02.713.530/0001-02
AVISO DE SINISTRO
MORTE NATURAL

Dados do Estipulante

Nome Sindicato dos Serv. Publ. Mun. de Ribeirão Preto	Nº da Apólice	Nº Contrato
---	---------------	-------------

Dados do Subestipulante

Nome		Nº do Grupo
Início de Vigência	E-mail	Telefone contato:

Dados do(a) Segurado(a) Principal

Nome Pedro Barbosa Neves		Data de Nascimento 11.06.38	CPF 207621788-68
Data de Admissão na Empresa	Data de Inclusão Apólice	Salário Vigente na ocasião do sinistro	Condição <input type="checkbox"/> Outros <input type="checkbox"/> Funcionário <input type="checkbox"/> Estagiário <input checked="" type="checkbox"/> Cooperado <input checked="" type="checkbox"/> Associado
Endereço R. Waldemar Azeiteiro 241		Bairro J. B. Carvalho	CEP
Cidade Ribeirão Preto	Estado SP	Telefone 16.36218933	Profissão apartamento

Dados do(a) Segurado(a) Sinistrado(a)

Nome Pedro Barbosa Neves		Idade
Segurado Sinistrado: <input type="checkbox"/> Outros <input checked="" type="checkbox"/> Segurado Principal <input type="checkbox"/> Cônjuge <input type="checkbox"/> Enteadado <input type="checkbox"/> Filho		Desde quando encontrava-se afastado do trabalho / Motivo do afastamento:

Dados de afastamento

Encontrava-se recebendo qualquer tipo de benefício pelo INSS? <input type="checkbox"/> Sim - Desde: <input type="checkbox"/> Não	Nº benefício 1:	Nº benefício 2:
---	-----------------	-----------------

Local **Rib Preto** Data **22.11.10**

SINDICATO DOS SERVIDORES MUNICIPAIS/RP
RUA: ONZE DE AGOSTO, 361 CAMPOS ELISEOS

Carimbo do Estipulante e Assinatura do Representante = **SP 4085000 RIBEIRÃO PRETO - SP**
FONE:

Dados do Reclamante Procurador Beneficiário

- Grau de Parentesco:

	Nome Completo	CPF	Telefone para contato	E-mail
1-				
2-				

Autorização

Eu, **Elzira Villa Cupperi**, portador(a) do RG nº **30454529-6**, na qualidade de cônjuge/ Herdeiro(s) Legal(is) do Segurado(a) em referência, autorizo a Alfa Previdência e Vida S.A., ou a quem esta delegar poderes para tanto, a obter de todo e qualquer médico, instituições hospitalares e previdências ou laboratórios que atenderam o(a) Sr(a). **Pedro Barbosa Neves**, as informações sobre o seu estado de saúde, de acordo com os artigos 102 e 106 do Código de Ética Médica.

Local **Rib Preto** Data **22.11.10**

Elzira Villa Cupperi
 Assinatura do Cônjuge e/ou Herdeiro(s) Legal(is)

(REPÚBLICA FEDERATIVA DO BRASIL)

7.319.906 REGISTRO GERAL

SÃO PAULO 12 mar 1973

SECRETARIA DA SEGURANÇA PÚBLICA

GOVERNO DO ESTADO DE SÃO PAULO

CONFERENTE

POLEGAR DIREITO

DEISEO CAMARGO ABEVSO
DELEGADO DE POLÍCIA
DIRETOR DA DICE

(DIVISÃO DE IDENTIFICAÇÃO CIVIL E CRIMINAL)

CASA DA MOEDA DO BRASIL

(REPÚBLICA FEDERATIVA DO BRASIL)

CÉDULA DE IDENTIDADE

NACIONALIDADE BRASILEIRA

SECRETARIA DA SEGURANÇA PÚBLICA

GOVERNO DO ESTADO DE SÃO PAULO

Nome = PEDRO BARBOSA NEVES =

FILIAÇÃO
Dorcelino Barbosa Neves
Luiza Antonia de Oliveira

Rib. Preto-SP 11. JUN. 1938

NASCIMENTO A

Pedro Barbosa Neves
ASSINATURA DO PORTADOR

(DIVISÃO DE IDENTIFICAÇÃO CIVIL E CRIMINAL)

CASA DA MOEDA DO BRASIL

AUTENTICAÇÃO

conforme ao original a mim apresentado.

Ribeirão Preto, SP. 11 NOV 2010

Dou fé,
Alexandro Gonçalves

Válido nos atos de
Selos pag. s/

Registro Civil das
Nomes
Fez. e 513, Campos Eliseu
Timar - Antonio Ernesto Rodighiero

Autenticação
Estado de São Paulo
0858AB421378

CIC

NASCIMENTO 11.06.38

INSCRIÇÃO NO CPF 1207 621 788 68

CONTRIBUINTE
PEDRO BARBOSA NEVES

SECRETÁRIO DA RECEITA FEDERAL

MINISTÉRIO DA FAZENDA
SECRETARIA DA RECEITA FEDERAL
COORDENAÇÃO DO SISTEMA DE INFORMAÇÕES ECONÔMICO-FISCAIS

CARTÃO DE IDENTIFICAÇÃO DO CONTRIBUINTE

DOCUMENTO COMPROBATÓRIO DE INSCRIÇÃO NO
CADASTRO DE PESSOAS FÍSICAS

VÁLIDO EM TODO TERRITÓRIO NACIONAL

ASSINATURA DO CONTRIBUINTE
Pedro Barbosa Neves

AUTENTICAÇÃO

Autentico a presente cópia reprográfica
conforme ao original a mim apresentado.

Ribeirão Preto, SP. 11 NOV 2010

Dou fé,
Alexandro Gonçalves

Válido nos atos de
Selos pag. s/

Registro Civil das
Nomes
Fez. e 513, Campos Eliseu
Timar - Antonio Ernesto Rodighiero

Autenticação
Estado de São Paulo
0858AB421379

29485 - 0

Local 11529
Uso RESIDENCIALTelefone 3622-1146 0
DV 0
NRC 03064599579Total da Fatura 48,96
Vencimento 27/04/2010
Mês 04/2010Central de Relacionamento:
10315

00019345

CDD ENTRE RIOS/RPO
PEDRO BARBOSA NEVES
R WALDEMAR ABRAHAO 241
14061-390 GERALDO C CARVALHO RIBEIRAO PRETO - SPDevolução Cx Postal 61015 SP
05001-970 03064599579

720809188904930000000937320190410

Vencimento
27/04/2010

SERVIÇOS

VALOR (R\$)

Assinatura Mensal	40,35
Outros Serviços	1,01
Ligações Adicionais Fixo-Fixo Locais em Horário Normal	6,68
Ligações para Celular	0,37
Chamadas de Longa Distância Nacional - Telefônica 15	0,55

A vacinação contra
influenza H1N1 já
começou. Acesse
[www.vacinacao
influenza.com.br](http://www.vacinacao
influenza.com.br) e
obtenha mais
informações.

Faça sua parte.
Quanto mais
prevenção, mais
proteção.

Ministério da Saúde.

TOTAL A PAGAR

48,96

Contribuição para o FUST e FUNTTEL - 1,5% do valor dos serviços - não repassada às tarifas.

Atenção: O atraso do pagamento acarreta em multa de 2% e juros de 1% a.m.

Para longa distância: 12-CTBC 14-BRT 15-TELEFÔNICA 17-TRANSIT 19-ÉPSILON 21-EMBRATEL 23-INTELEG 24-PRIMEIRA ESCOLHA
25-GVT 26-IDT 28-HIP TELECOM 29-T-LESTE 31-TELEMAR 32-CONVERGIA 34-ETML 35-EASYTONE 36-DSL1 VOX 38-TESA 41-TIM 42-GT
GROUP 45-GLOBAL CROSSING 51-51 BRASIL 61-NEXUS 63-HELLO BRAZIL 81-SERMATEL 89-KONECTA 91-IP CORP 98-ALPHA NOBILIS.
Para recurso Telefônica, ligue 10315 c/ protocolo fornecido pela Prestadora. ANATEL 133, ligue com o protocolo da Telefônica.



O processo de faturamento das
ligações está Certificado conforme
Resolução 426 de 09/12/2005
(artigo 18).

Disque
15

Nas lojas de atendimento da Telefônica você pode
esclarecer dúvidas e obter informações sobre
produtos, serviços e sobre sua conta de telefone.
Consulte o endereço da loja mais próxima pelo
telefone 102 ou no site www.telefonica.com.br.

Endereço para devolução: INFRE BRASÍLIA - SBS Qd. 2 Lt. 23 Bl. A - EDSED I Banco do Brasil - 2SS
70072-900 - Brasília - DF.

<input type="checkbox"/> Mudou-se	<input type="checkbox"/> Recusado	<input type="checkbox"/> Falecido
<input type="checkbox"/> Desconhecido	<input type="checkbox"/> Ausente	<input type="checkbox"/> Endereço insuficiente
<input type="checkbox"/> Informação do porteiro/Síndico	<input type="checkbox"/> Não existe o nº indicado	<input type="checkbox"/> Não procurado

Reintegrado ao Serviço Postal em: / /

Responsável



FRANQUEADO

0028-O RIBEIRAO PRETO 1939

CONT / ECT nº 8996 DR/SPO/ BSA
Data: 14.02.2001 00020013

<http://www.bancobrasil.com.br> - BB Responde 0800-785678

PEDRO BARBOSA NEVES
RUA VALDEMAR ABRAH O 241
RIB PRETO
14060-560 RIBEIRAO PRETO-SP

417704351

DECLARAÇÃO

Eu Elzira Villa Cuppini _____, declaro para devidos fins que convivia maritalmente com o Sr. Pedro Barbosa Neves _____, portador do RG: 7.319.906-SSP/SP _____ e CPF: 207.621.788-68 _____ na mesma residência situada na Rua Waldemar Abrahão _____, nº 241 _____, Bairro: Geraldo Correia de Carvalho _____ na cidade de Ribeirão Preto/SP, desde _____ 03 / 06 / 1996 _____, até a data de seu falecimento 29 / 04 / 2010 _____.

Por ser expressão da verdade firmo o presente instrumento.

Ribeirão Preto, 25 de Outubro de 2010.

1º TABELIAO
* *Elzira Villa Cuppini*
Nome: Elzira Villa Cuppini
RG: 30.454.529-6
CPF: 833.762.678-04

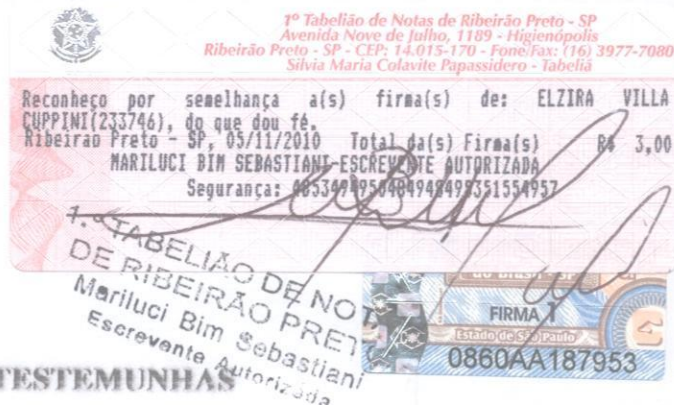

DECLARAÇÃO DE TESTEMUNHAS

Abaixo assinados somos testemunhas da declaração acima, bem como declaramos que conhecíamos o Sr. Pedro Barbosa Neves _____, portador do RG nº 7.319.906-SSP/SP o qual convivia maritalmente com a Sra. Elzira Villa Cuppini _____, portadora do RG nº 30.454.529-6 _____ até a data de seu falecimento, no mesmo endereço de sua cônjuge.

Damos fé ao presente e declaramos ainda estar ciente das medidas cabíveis de quaisquer inverdades declaradas.

Ribeirão Preto, 25 de Outubro de 2010.

* *Oswaldo Roque de Souza*
Nome: Oswaldo Roque de Souza
Endereço: Rua-Waldemar Abrahão n 261
Cidade: Ribeirão Preto-SP
RG: 12.351.447-2
CPF: 020.091.068-06

* *Claudia Maria dos Santos de Souza*
Nome: Claudia Maria dos Santos de Souza
Endereço: Rua- Waldemar Abrahão n 261
Cidade: Ribeirão Preto-SP
RG: 17.743.242-1
CPF: 107.839.168-84

CERTIDÃO DE ÓBITO

NOME:
PEDRO BARBOSA NEVES

MATRÍCULA:
115311.01.55.2010.4.00069.277.0035291-25

AUTENTICAÇÃO
INVERSO E VERSO

SEXO

COR

ESTADO CIVIL E IDADE

masculino

preta

viuvo, com setenta e um anos de idade

NATURALIDADE

DOCUMENTO DE IDENTIFICAÇÃO

ELEITOR

Ribeirão Preto, 1º subdistrito - SP

RG. 7319906/SSPSP

sim

FILIAÇÃO E RESIDÊNCIA

filho de Dorcelino Barbosa Neves e de Luiza Antonia de Oliveira, Residente e domiciliado na rua Waldemar Abrahão, n. 241, Ribeirão Preto, Estado de São Paulo.

DATA E HORA DO FALECIMENTO

DIA

MÊS

ANO

vinte e nove de abril de dois mil e dez, às 07:10 horas

29

04

2010

LOCAL DE FALECIMENTO

no Hospital da Santa Casa à Avenida da Saudade, nº 456

CAUSA DA MORTE

natural, "a) Septicemia b) Insuficiência cardio-respiratória aguda c) Falência múltiplos órgãos d) Colecistopatia calculosa

SEPULTAMENTO/CREMAÇÃO

DECLARANTE

Cemitério municipal Bom Pastor, nesta cidade

o filho, Denizar Aparecido Barbosa Neves

NOME E NÚMERO DE DOCUMENTO DO MÉDICO QUE ATESTOU O ÓBITO

Doutor Balduino Kalil Dib, CRM 14635

OBSERVAÇÕES AVERBAÇÕES

Viúvo em únicas núpcias de Maria Benedita Candido Neves, casados que foram neste distrito, 2º subdistrito (Lv. B- 13, fls 250, sob n. 3844). Deixou os filhos: Antonio Carlos, Maria Luiza e Denizar Aparecido, maiores civilmente. Deixou bens, não deixando testamento conhecido e era eleitor nesta Comarca. Registro feito dia três (03) em curso.

03 MAIO 2010

O conteúdo da certidão é verdadeiro. Dou fe. Ribeirão Preto, 03 de maio de 2010.



Registro Civil das Pessoas Naturais

Ribeirão Preto - São Paulo

Antonio Ernesto Rodini Luiz
Oficial Registrador

Erika Cristina Pinheiro Zanon
Escrivente Autorizada



Rua Paraíba, 513 - Campos Elísios - CEP: 14080-020

site: www.3cartorio.com.br

Fone/Fax: (16) 3625-3832 / (16) 3610-6807

Registro Civil das Pessoas Naturais
Ribeirão Preto - São Paulo

Erika Cristina Pinheiro Zanon
Escrivente Autorizada

AUTENTICAÇÃO
Autentico a presente cópia reprográfica em conformidade com o original a mim apresentado.

VÁLIDO EM TODO O TERRITÓRIO NACIONAL SEM EMENDAS E/OU RASURAS

Colégio Notarial do Brasil - SP
Autenticação do Estado de São Paulo
0858AB31461P
03 MAIO 2010
Erika Cristina Pinheiro Zanon
Escrivente Autorizada
pagos por verba - Recebido por ato R\$ 2,10

1291G-AA-046002

1291G-44001-47000-0310

Registro Civil das Pessoas Naturais
Rua Paraíba, 513, Campos Elísios
Tiuiler, Antonio Ernesto Rodini Luiz

VALIDA EM TODO O TERRITÓRIO NACIONAL

REGISTRO GERAL 30.454.529-6 DATA DE EXPEDIÇÃO 21/SET/93

NOME ELZIRA VILLA CUPPINI

FILIAÇÃO SANTO VILLA

E BRASÍLIA BASSI

NACIONALIDADE FERNANDO PRESTES -SP DATA DE NASCIMENTO 21/SET/1928

MAIOR DE 65 ANOS

DOC ORIGEM SÃO PAULO - SP

IPIRANGA

CC:LV.B61 /FLS.64 /N.014509

CPI 833762678/04

Delegado Regional do Poder Judiciário de Ribeirão Preto

ASSINATURA DO DIRETOR

LEI Nº 7.116 DE 29/08/83

REPÚBLICA FEDERATIVA DO BRASIL

ESTADO DE SÃO PAULO 1000-9

SECRETARIA DA SEGURANÇA PÚBLICA

INSTITUTO DE IDENTIFICAÇÃO RICARDO GUMBLETON DAUNT



MAIOR DE 65 ANOS

Elzira Villa Cuppini

ASSINATURA DO TITULAR

CARTEIRA DE IDENTIDADE

1.º TABELÃO DE NOTAS DE RIBEIRÃO PRETO

Alci Rodrigues da Conceição

Escrivente Autorizado



TABELÃO DE NOTAS DE RIBEIRÃO PRETO

Silvia M. Colavite Papassidero-Tabelão

Av. 9 de Julho, 1189 - CEP: 14015-170

FONE/FAX: (16) 3977-7080

Rib. Preto 17 NOV. 2010

AUTENTICAÇÃO

Autentico a presente cópia extraída neste tabelão do respectivo original, dou fé.

Valor recebido por autenticação R\$ 2,10

VALIDO SOMENTE COMO SELO DE AUTENTICAÇÃO

MINISTÉRIO DA FAZENDA SECRETARIA DA RECEITA FEDERAL

CENTRO DE INFORMAÇÕES ECONÔMICAS FISCAIS

CARTÃO DE IDENTIFICAÇÃO DO CONTRIBUÍVEL

REGISTRO FISCAL 833762678 CONTROLADOR 04

VALIDADE 30/04/79

NOME DO CONTRIBUÍVEL ELZIRA VILLA CUPPINI

EXPEDIDO PELA SECRETARIA DA RECEITA FEDERAL

CITAVA NASCIMENTO 21/09/28

REGIÃO FISCAL

1.º TABELÃO DE NOTAS DE RIBEIRÃO PRETO

Alci Rodrigues da Conceição

Escrivente Autorizado



TABELÃO DE NOTAS DE RIBEIRÃO PRETO

Silvia M. Colavite Papassidero-Tabelão

Av. 9 de Julho, 1189 - CEP: 14015-170

FONE/FAX: (16) 3977-7080

Rib. Preto 17 NOV. 2010

AUTENTICAÇÃO

Autentico a presente cópia extraída neste tabelão do respectivo original, dou fé.

Valor recebido por autenticação R\$ 2,10

VALIDO SOMENTE COMO SELO DE AUTENTICAÇÃO

VALIDO EM TODO O TERRITÓRIO NACIONAL

ESTE CARTÃO É O DOCUMENTO COMPROVATÓRIO DE INSCRIÇÃO NO CADASTRO DE CONTRIBUÍVEIS FÍSICAS (CPI) E DE USO OBRIGATORIO, SOB ASSESSORAMENTO TÉCNICO, PARA QUALQUER ORIENTAÇÃO DE NATUREZA TRIBUTÁRIA PROCURE O ÚNICO LOCAL DA SECRETARIA DA RECEITA FEDERAL

ASSINATURA DO CONTRIBUÍVEL

Elzira Villa Cuppini

APROVADO PELA INSTRUÇÃO NORMATIVA SRF Nº 12

CAIXA

104-0

Recibo do Sacado

Local de pagamento

PREF. ENAS CASAS LOTERICAS ATE O VALOR LIMITE
 COMERCIAL DE PRADOPOLIS.

Vencimento

8/09/2010

Cedente

ASSOCIACAO COM IND AGR PRADOPOLIS

Agência / Código cedente

2138.003.00000147.4

Data documento

26/08/2010

Número do documento

Esp.docum.

Aceite

Data processamento

28/06/10

Nosso número

8213800917.6

Uso do banco

Carteira
SR

Espécie

Quantidade

Valor

(-) Valor do documento

194,97

Instruções

Plano Std s/dep.
 PAGAMENTO MENSALIDADE SAO FRANCISCO CLINICAS
 APOS O DIA 12, COBRAR MULTA DE 2% + JUROS DE 0,033%
 AO DIA.

(-) Desconto / Abatimento

(-) Outras deduções

(+) Mora / Multa

(+) Outros acréscimos

0,00

(-) Valor cobrado

194,97

NÃO RECEBER APOS O DIA 13/09/2010

Sacado

00261 - ELZIRA VILLA COPINI CPF:83376267804
 R.WALDEMAR ABRAO.,241 BAIRRO: CONJ. GERALDO DE CARVALHO
 RIBEIRAO PRETO - SP CEP: 14.061-390

Sacador / Avalista:

Código de baixa:

Autenticação mecânica

37.038 v03

COB 003301-28/06/10

004.462-B

(3)

DECLARAÇÃO

Eu PEDRO BARBOSA NEVES venho solicitar a inclusão de ELZEIRA VILA CUPPINI brasileiro(a), portador da Cédula de Identidade RG.no. 0.14509 e CPF.: no. 833762678109, residente e domiciliado à rua Waldemar C. Moraes nº 241 na cidade de Ribeirão Preto, o qual vive sob minha dependência econômica em razão de vivermos maritalmente há quatro anos, como dependente de meu título do sócio Usuário Contribuinte Familiar no....., conforme prevê os estatutos sociais do Ilha Verde Club e seu regimento interno.

Declaro ainda, estar ciente das penalidades previstas no código civil para os crimes de falsidade ideológica, declaração falsa, no caso de não ficar comprovada a dependência ora declarada sendo que, por ser verdade, firmo a presente, autorizando a comissão de Sindicância do Clube a confirmar tal declaração.

Ribeirão Preto, 16 de JULHO de 1.996

Pedro Barbosa Neves
SÓCIO

TESTEMUNHAS

Roberto Klingner Bernegossi
CPF.: 005.813.598-79

Luiz Pereira da Silva
NOME: Luiz Pereira da Silva
CPF.: 899243638168
OBS.: Todas as assinaturas com firma reconhecida.

QUINTO CARTÓRIO DE NOTAS
R. MARIANA JUNQUEIRA Nº 448
RIBEIRÃO PRETO (SP)

Reconheço a(s) Firma(s) similares
do Sr. Pedro Barbosa Neves

Test.º da verdade dou fé.
Ribeirão Preto, 16 JUL 1996

- Inez Faleiros Macêdo
- Francisco Macêdo Netto
- Taufic Faleiros Macêdo
- Angelo Marcos F. Macêdo
- Mônica Baldini de Souza
- Irani Pereira

42 CARTÓRIO DE NOTAS
Rua São Sebastião nº 633
Ribeirão Preto - Est. São Paulo

42 TABELIONATO DE RIBEIRÃO PRETO-SP
Rua São Sebastião nº 633 // 625-7690
Reconheço a(s) 1 firma(s) por semelhança de
ROBERTO KLINGER BERNEGOSSI, do qual dou fé.
Ribeirão Preto, 16/07/96 Valor recebido R\$ 0,81
Renato Assolini - Escrivão Autorizado

Te
Ru.
B.
Re. U.
Fir. RA
Rib.
Em
Vak

Instituto de Previdência dos Municipiários de Ribeirão Preto

"IPM – A segurança do Municipiário de Ribeirão Preto"

Pub. Diário Oficial do
Município em 16/07/10

Ato Nº 130/2010
de 14 de julho de 2010

O Diretor Superintendente do Instituto de Previdência dos Municipiários de Ribeirão Preto, no uso de suas atribuições legais, e nos termos do Artigo 23 e parágrafos, da Lei Complementar 1012/2000, e do § 7º e incisos do artigo 1º da Emenda Constitucional Nº 41/2003, e artigo 66, incisos e parágrafos da Orientação Normativa Nº 02/2009 do MPAS e considerando o que foi apurado no Processo Administrativo N.º 491/2010

Resolve

I – Conceder a Senhora **Elzira Villa Cuppini**, o direito à percepção de pensão por morte em razão da comprovação da união estável mantida com o Senhor **Pedro Barbosa Neves**, na proporção de 100% (cem por cento), a partir data do óbito, ou seja, 29 de abril de 2010.

II – Nos termos da Lei Complementar 2249/2008 os encargos com o pagamento desta pensão correrão por conta da Prefeitura Municipal de Ribeirão Preto.

III – Este ato entrará em vigor na data de sua publicação.

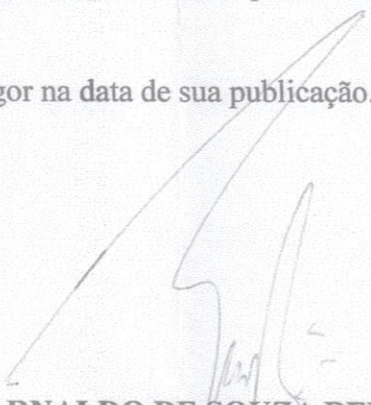
ARNALDO DE SOUZA BENEDETTI
Diretor Superintendente
I.P.M.

ab